



MANUAL DE ESTRUTURA ORGANIZACIONAL DO MINISTÉRIO PÚBLICO DO ESTADO DO MARANHÃO

WWW.MPMA.MP.BR



MINISTÉRIO PÚBLICO DO ESTADO DO MARANHÃO

PROCURADORIA-GERAL DE JUSTIÇA

PROCURADOR-GERAL DE JUSTIÇA
DANILO JOSÉ DE CASTRO FERREIRA

SUBPROCURADOR-GERAL DE JUSTIÇA PARA ASSUNTOS JURÍDICOS
ORFILENO BEZERRA NETO

SUBPROCURADORA-GERAL DE JUSTIÇA PARA ASSUNTOS ADMINISTRATIVOS
REGINA MARIA DA COSTA LEITE

CORREGEDORA-GERAL DO MINISTÉRIO PÚBLICO
MARIA DE FÁTIMA RODRIGUES TRAVASSOS CORDEIRO

OUVIDORA-GERAL DO MINISTÉRIO PÚBLICO
SELENE COELHO DE LACERDA

DIRETOR DA ESCOLA SUPERIOR DO MINISTÉRIO PÚBLICO
JOSÉ RIBAMAR SANCHES PRAZERES

FÁBIO MEIRELLES MENDES

Promotor de Justiça
Diretor da Secretaria de Planejamento e Gestão

EDNARG FERNANDES MARQUES

Promotor de Justiça
Diretor da Secretaria de Assuntos Institucionais

PAULO GONÇALVES ARRAIS

Técnico Ministerial
Diretor-Geral da Procuradoria-Geral de Justiça

NATÁLIA MACEDO LUNA TAVARES

Promotora de Justiça
Encarregada pela Proteção de Dados Pessoais
Escritório de Proteção de Dados Pessoais

CONTEÚDO E ELABORAÇÃO

Secretaria de Planejamento e Gestão (SEPLAG)
Secretaria de Assuntos Institucionais (SECINST)
Escritório de Proteção de Dados Pessoais (EPDAP)

APOIO TÉCNICO

Jorge David Silva Frazão Junior
Técnico Ministerial | EPDAP

Cláudio Marcelo Araújo Amorim
Assessor de Planejamento | SEPLAG

Géssica Poliana Mota Silva
Chefe de Seção | SECINST

CAPA

Jorge David Silva Frazão Junior
Imagem: Mural do Julgamento do Crime da Baronesa
de Grajaú, Naldo Saori

EXPEDIENTE

© 2026, Ministério Público do Estado do Maranhão
Permitida a reprodução mediante citação da fonte.



Sumário

Apresentação Geral	01	Assessoria Técnica	17
Legenda	02	Coordenadoria de Modernização e Tecnologia da Informação	18
Organograma Geral	03	Coordenadoria de Comunicação	19
Colégio de Procuradores de Justiça	04	Coordenadoria de Documentação e Biblioteca	20
Conselho Superior do Ministério Público	05	Coordenadoria de Administração	21
Corregedoria-Geral do Ministério Público	06	Coordenadoria de Gestão Pessoas	22
Escola Superior do Ministério Público	07	Coordenadoria de Orçamento e Finanças	23
Ouvidoria do Ministério Público	08	Coordenadoria de Serviços Gerais	24
Subprocuradoria-Geral de Justiça para Assuntos Jurídicos	09	Coordenadoria de Obras, Engenharia e Arquitetura	25
Subprocuradoria-Geral de Justiça para Assuntos Administrativos	10	Grupamento Especial de Atuação Funcional	26
Secretaria para Assuntos Institucionais	11	Centros de Apoio Operacional	27
Secretaria de Planejamento e Gestão	12	Grupamentos Especiais Colegiados	28
Diretoria Geral	13	Procuradorias de Justiça	29
Chefia de Gabinete do Procurador-Geral de Justiça	14	Promotorias de Justiça	30
Assessoria Especial	15	Organograma Geral Público	31
Coordenadoria de Assuntos Estratégicos e Inteligência	16		

Apresentação

O **Manual de Estrutura Organizacional do Ministério Público do Estado do Maranhão (MPMA)** tem por finalidade apresentar, de forma clara, sistematizada e acessível, a composição organizacional da Instituição, em consonância com os princípios da **transparência administrativa**, da **eficiência institucional** e da **governança pública**, nos termos do que dispõe o ordenamento jurídico aplicável e os atos normativos internos.

Este instrumento técnico-normativo, aprovado por ato regulamentar expedido pelo Excelentíssimo Senhor Procurador-Geral de Justiça, objetiva consolidar, descrever e atualizar a estrutura organizacional formal do MPMA, refletindo as unidades administrativas e funcionais que a compõem, bem como seus respectivos vínculos hierárquicos, competências institucionais e interações sistêmicas.

A estrutura aqui apresentada tem **caráter dinâmico e digital**, sendo disponibilizada no formato **PDF interativo**, o que permite a navegação facilitada por meio de *links* (hiperligações internas) indicados pelo seguinte **ícone**.



Cada unidade representada no organograma geral contém um *link* que direciona o leitor à página específica da unidade organizacional correspondente, onde será possível consultar com maior detalhamento o seu organograma interno, sua vinculação funcional e seus regulamentos específicos.

Ao consolidar e disponibilizar, em formato digital e interativo, a totalidade da estrutura organizacional do Ministério Público, o Manual também se propõe a fomentar uma cultura institucional orientada pela transformação digital, por processos e por resultados, promovendo maior racionalidade, uniformidade e coerência na condução das atividades administrativas e finalísticas da Instituição.







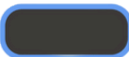

Portanto, este documento constitui-se como um instrumento de consulta e padronização institucional, sendo de uso técnico-administrativo e aplicável a todos os setores do Ministério Público do Estado do Maranhão. Visa atender às necessidades de:

- Compreensão da estrutura formal e funcional do Ministério Público;
- Apoio à atuação gerencial, estratégica e tática das unidades organizacionais;
- Subsídio à tomada de decisões administrativas, de pessoal, de planejamento e de governança;
- Promoção da transparência organizacional perante os membros, servidores, órgãos de controle e a sociedade.

Para uma melhor experiência de navegação, recomenda-se a utilização do documento em dispositivos com suporte a leitura de arquivos em formato PDF com funcionalidade de hiperlinks habilitada, tais como computadores, notebooks e tablets.

As atualizações deste Manual observarão as atualizações dos atos normativos competentes, garantindo sua constante aderência à realidade organizacional do Ministério Público.

Legenda

-  Órgãos da Administração Superior
-  Órgãos da Administração
-  Órgãos Auxiliares
-  Unidades Vinculadas ao Procurador-Geral de Justiça
-  Unidades Vinculadas aos Órgãos de Apoio Administrativo
-  Grupamento de Órgãos Auxiliares
-  Vínculo de Assessoramento e Auxílio Direto
-  Vínculo Administrativo Hierárquico
-  Órgão Colegiado de Execução
-  Órgão de Execução
-  Link de Acesso à Estrutura Interna de Unidade

**MINISTÉRIO PÚBLICO DO ESTADO DO MARANHÃO
PROCURADORIA-GERAL DE JUSTIÇA**

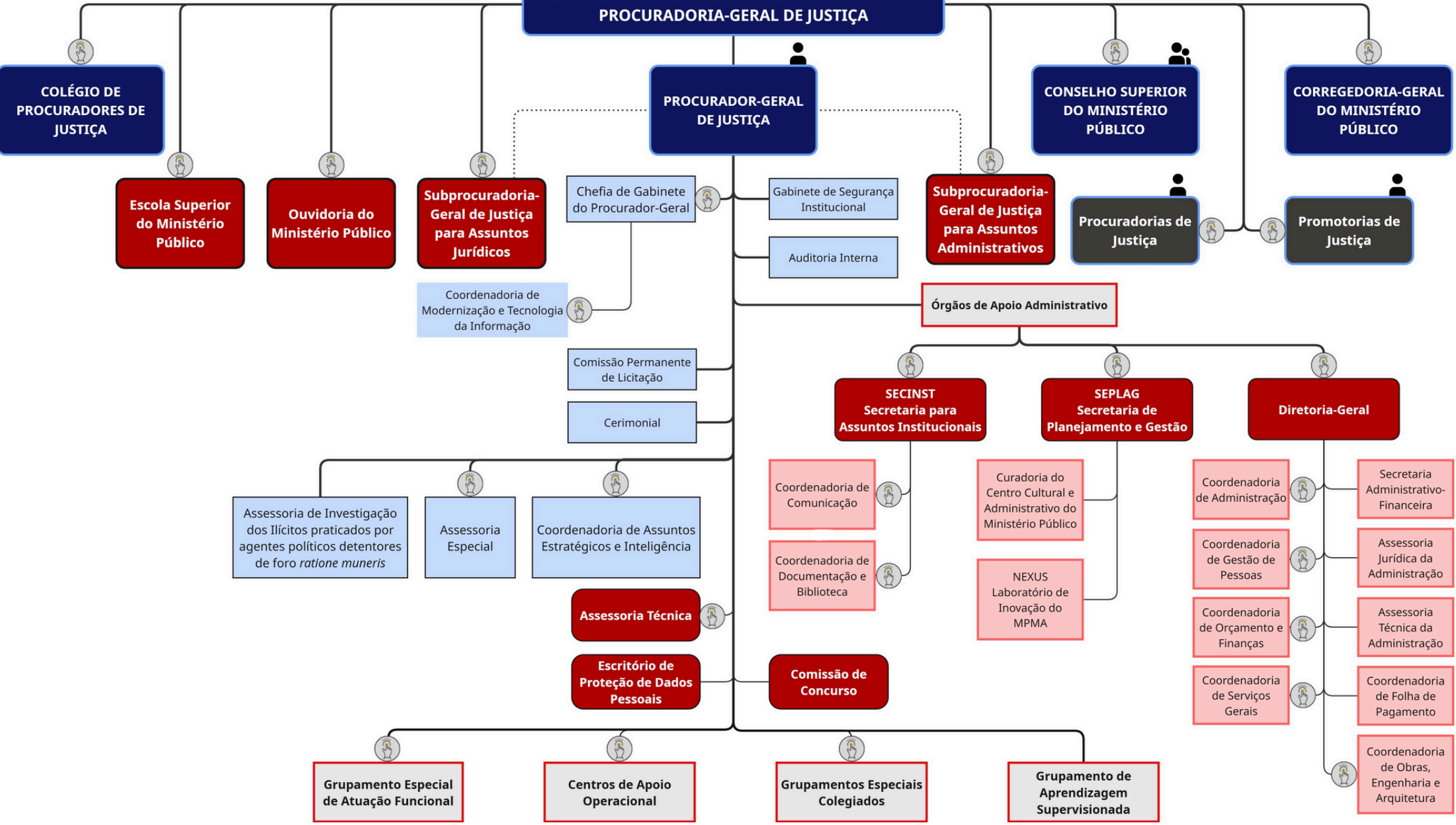

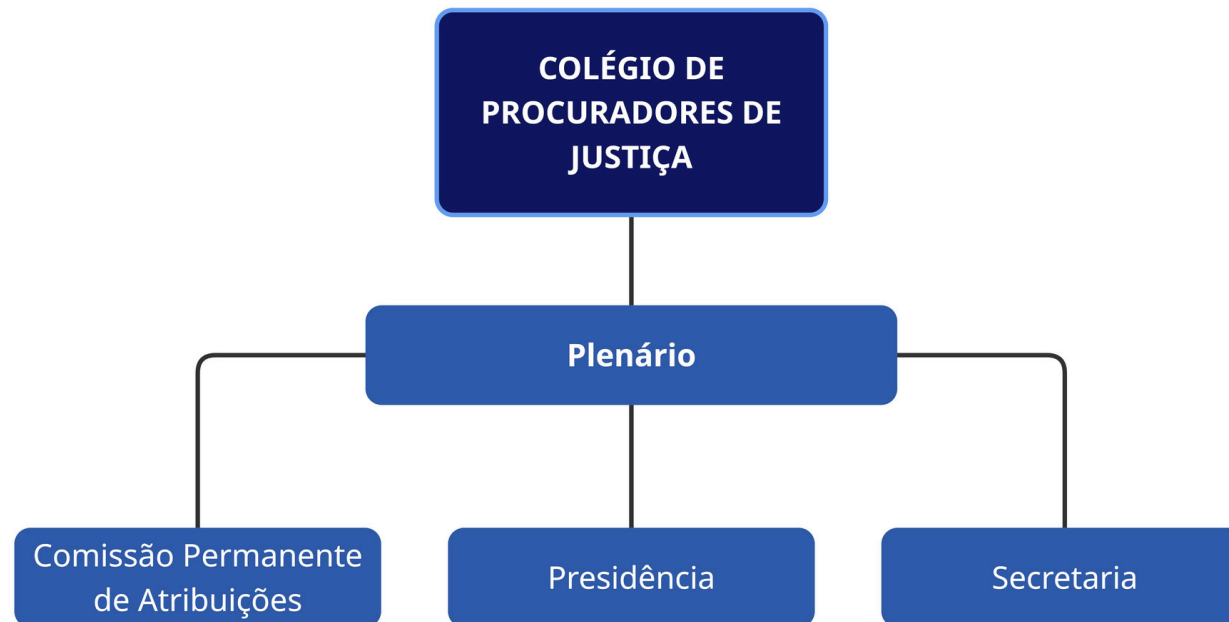

➔ A estrutura interna do Colégio de Procuradores de Justiça é regulamentada pela Resolução nº 88/2019 do Colégio de Procuradores de Justiça (Regimento Interno do Colégio de Procuradores de Justiça do Estado do Maranhão).

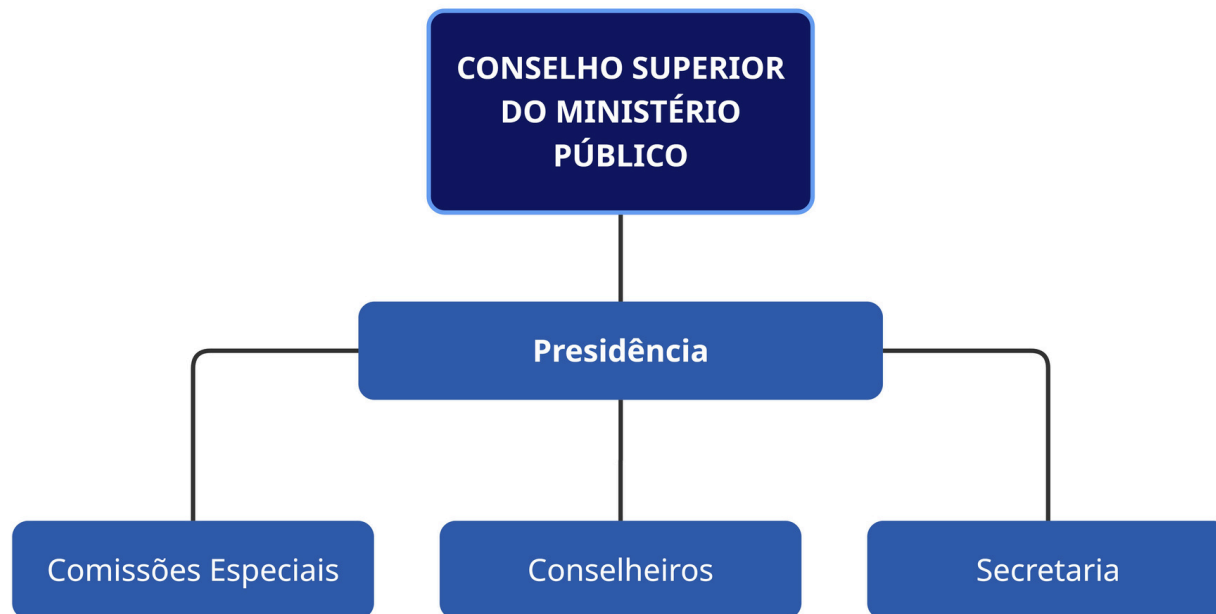

➔ A estrutura interna do Conselho Superior do Ministério Público é regulamentada pela Resolução nº 09/2019 do Colégio de Procuradores de Justiça (Regimento Interno do Conselho Superior do Ministério Público).

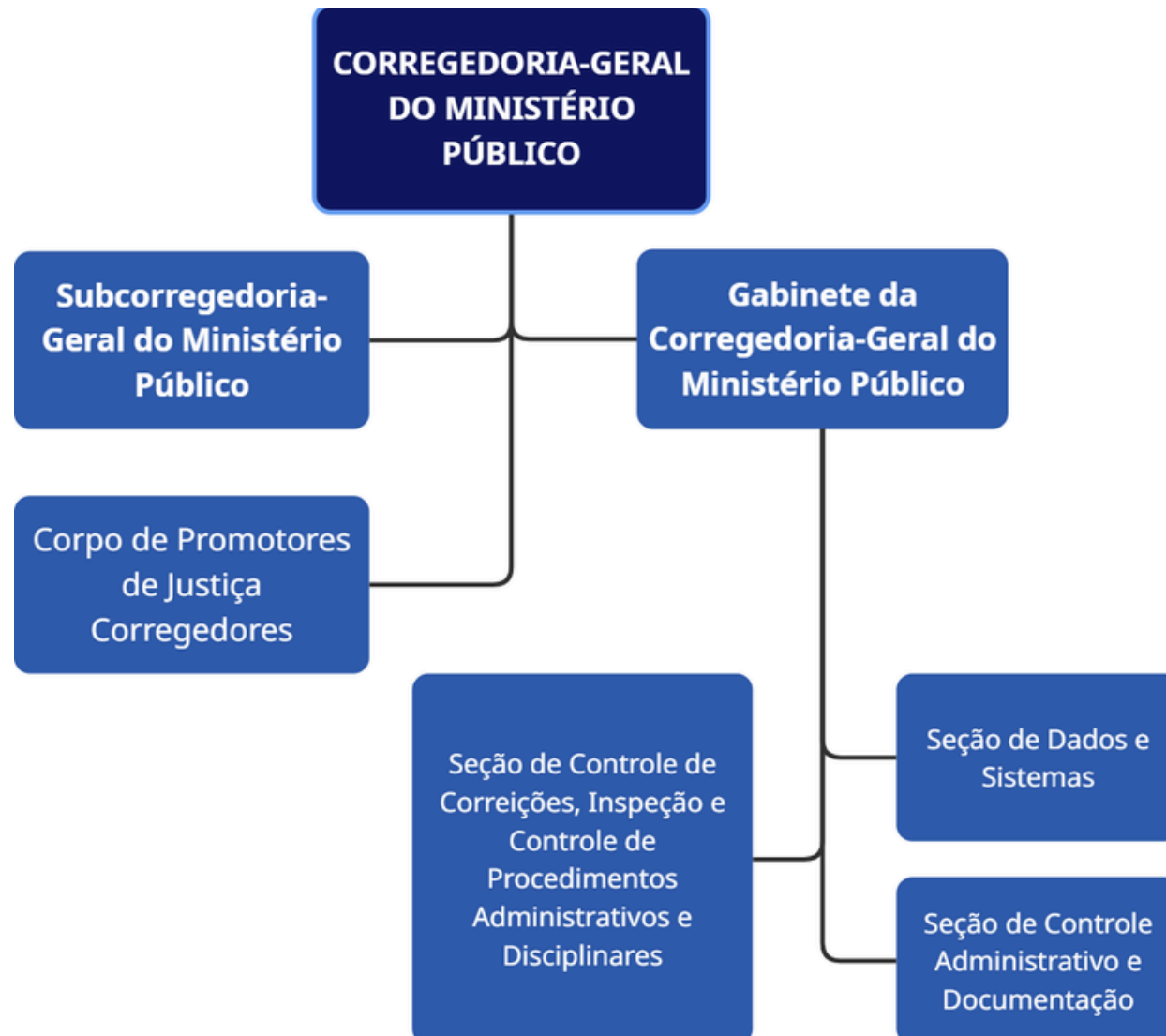

➔ A estrutura interna da Corregedoria-Geral do Ministério Público é regulamentada pela Resolução nº 140/2023 do Colégio de Procuradores de Justiça (Regimento Interno da Corregedoria-Geral do Ministério Público).

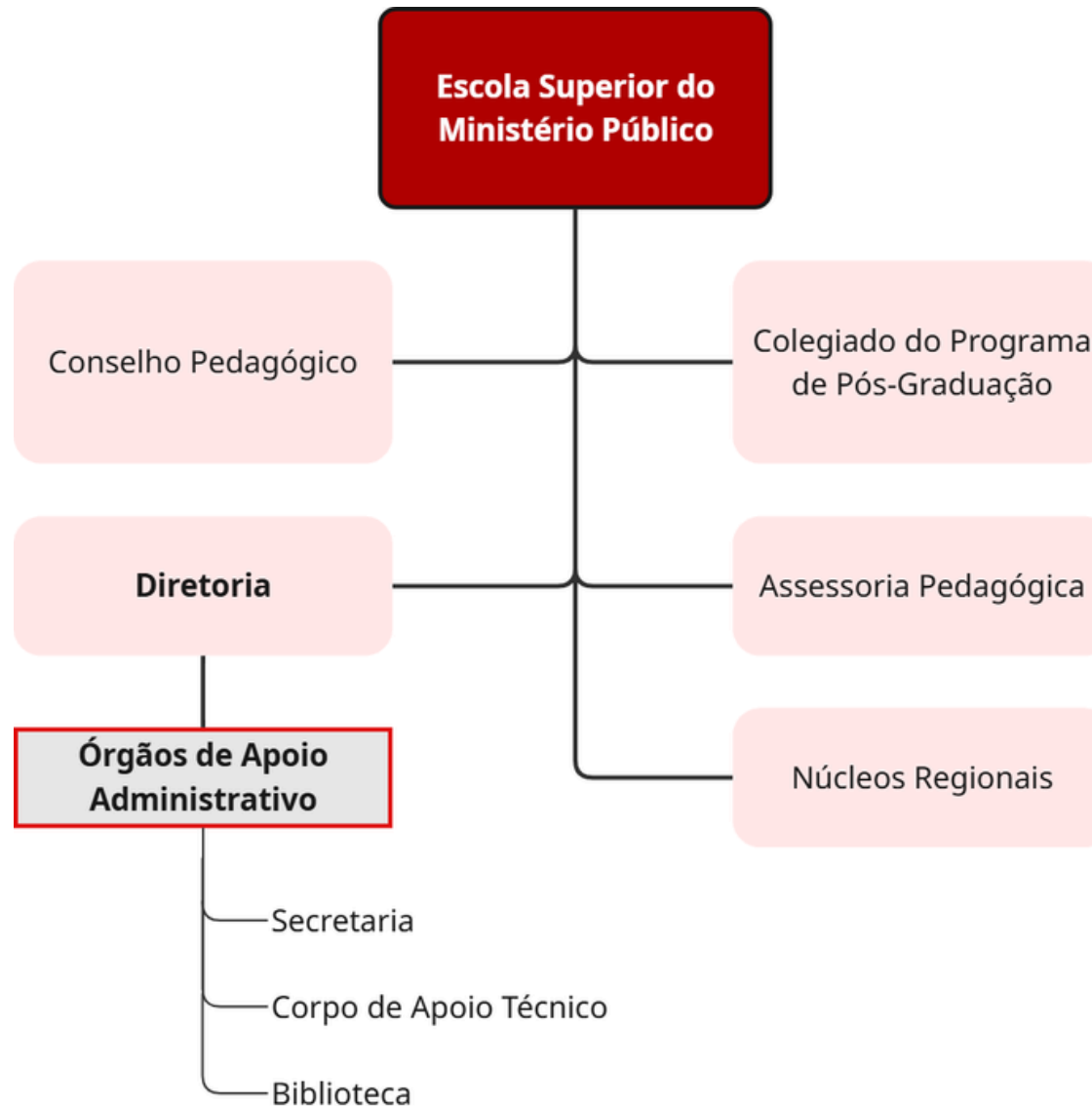

➔ A estrutura interna da Escola Superior do Ministério Público é definida pelo Ato Regulamentar nº 03/2019-GPGJ (Regimento Interno da Escola Superior do Ministério Público).

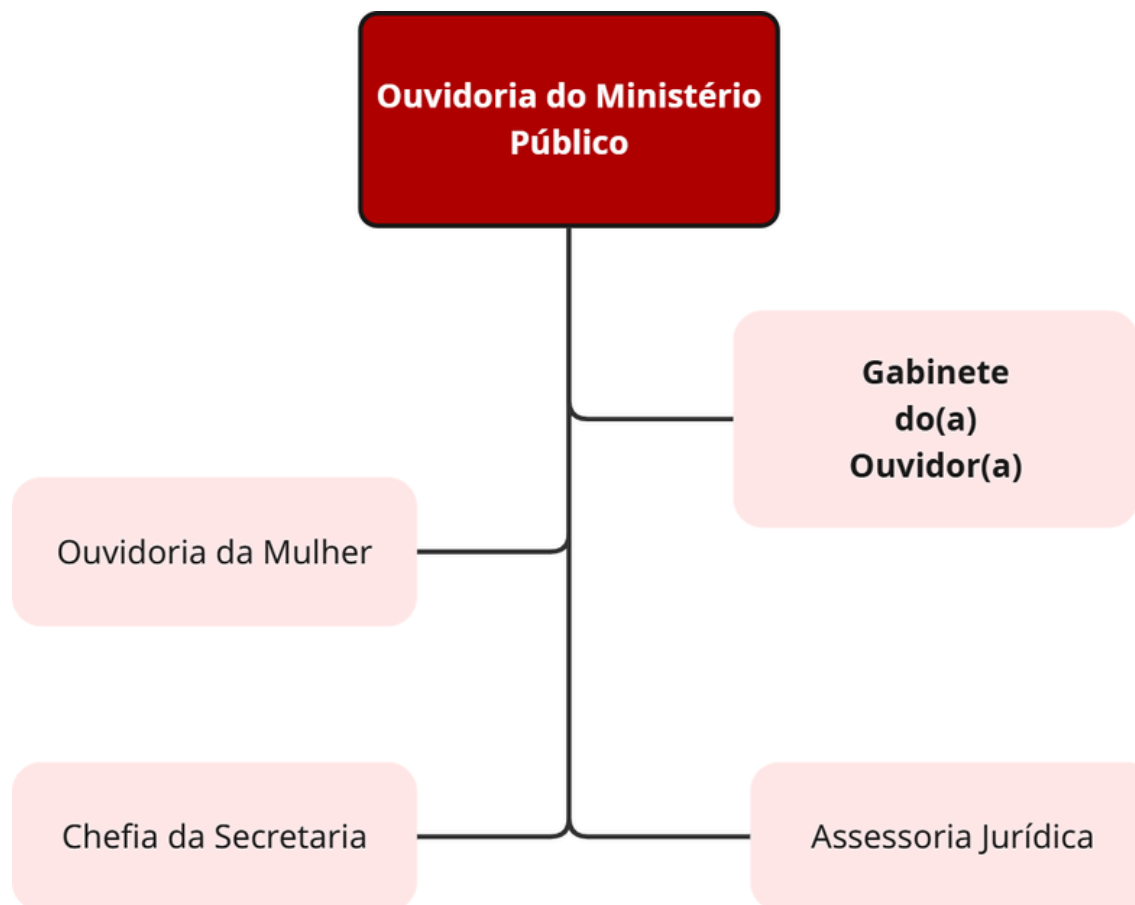

➔ A estrutura interna da Ouvidoria do Ministério Público é definida pela Lei Complementar Estadual nº 83/2005, pelo Ato Regulamentar nº 01/2011-GPGJ.

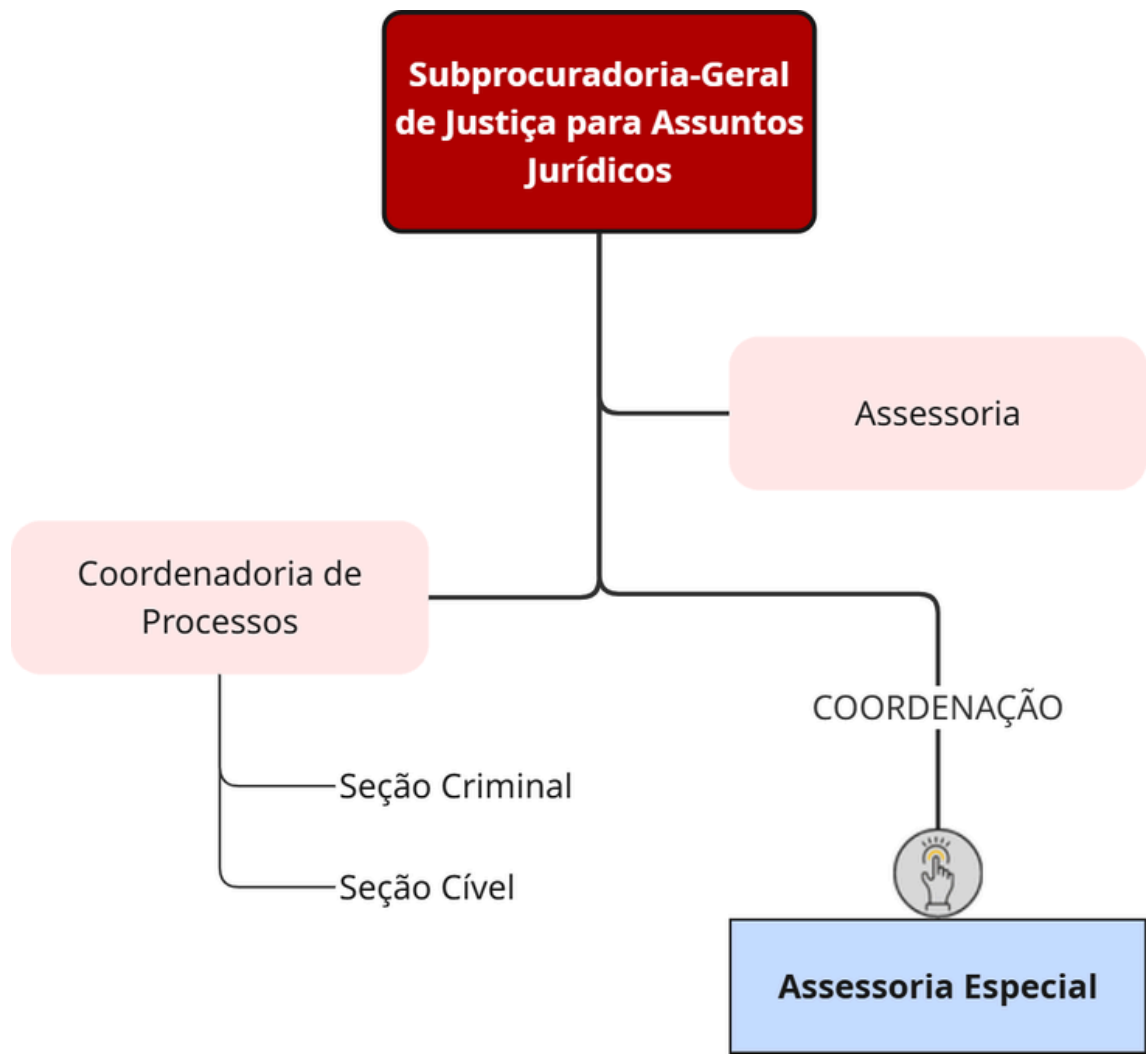

➔ A estrutura da Subprocuradoria-Geral de Justiça para Assuntos Jurídicos é definida pelo Ato Regulamentar nº 22/2020-GPGJ (Regimento Interno da Procuradoria-Geral de Justiça).

**Subprocuradoria-Geral
de Justiça para Assuntos
Administrativos**

Assessoria Jurídica

- ➔ A estrutura da Subprocuradoria-Geral de Justiça para Assuntos Administrativos é definida pelo Ato Regulamentar nº 22/2020-GPGJ (Regimento Interno da Procuradoria-Geral de Justiça).

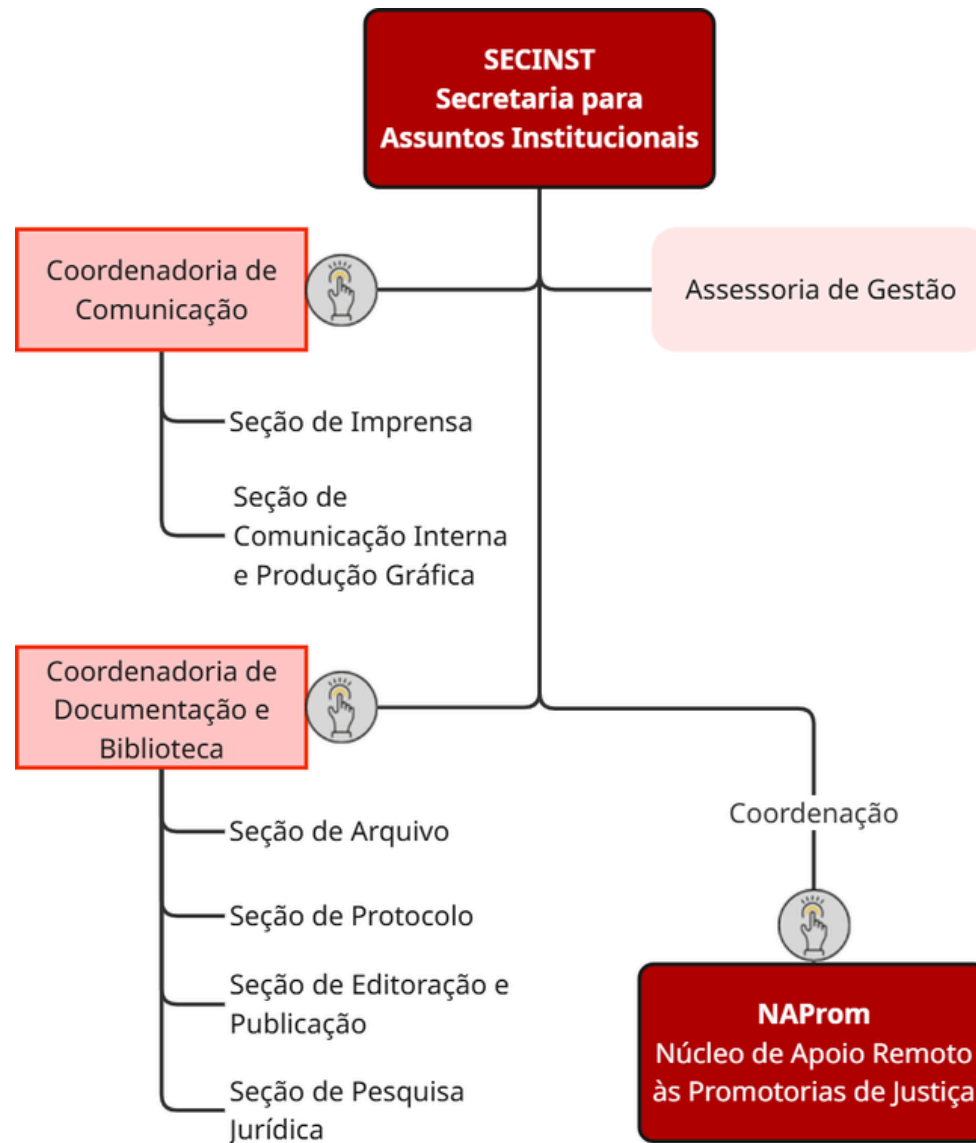

➔ A estrutura da Secretaria para Assuntos Institucionais é definida pelo Ato Regulamentar nº 22/2020-GPGJ (Regimento Interno da Procuradoria-Geral de Justiça).

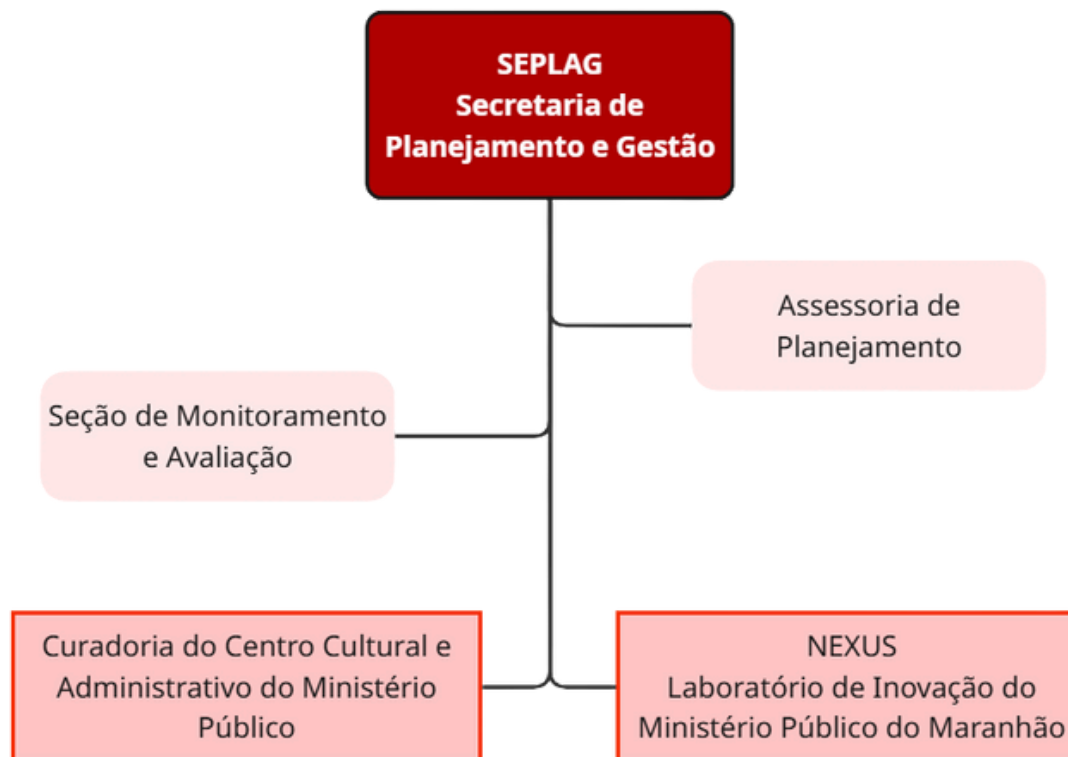

➔ A estrutura da Secretaria de Planejamento e Gestão é definida pelo Ato Regulamentar nº 22/2020-GPGJ (Regimento Interno da Procuradoria-Geral de Justiça) e pelo Ato Regulamentar nº 38/2024-GPGJ (Cria o NEXUS - Laboratório de Inovação do MPMA).

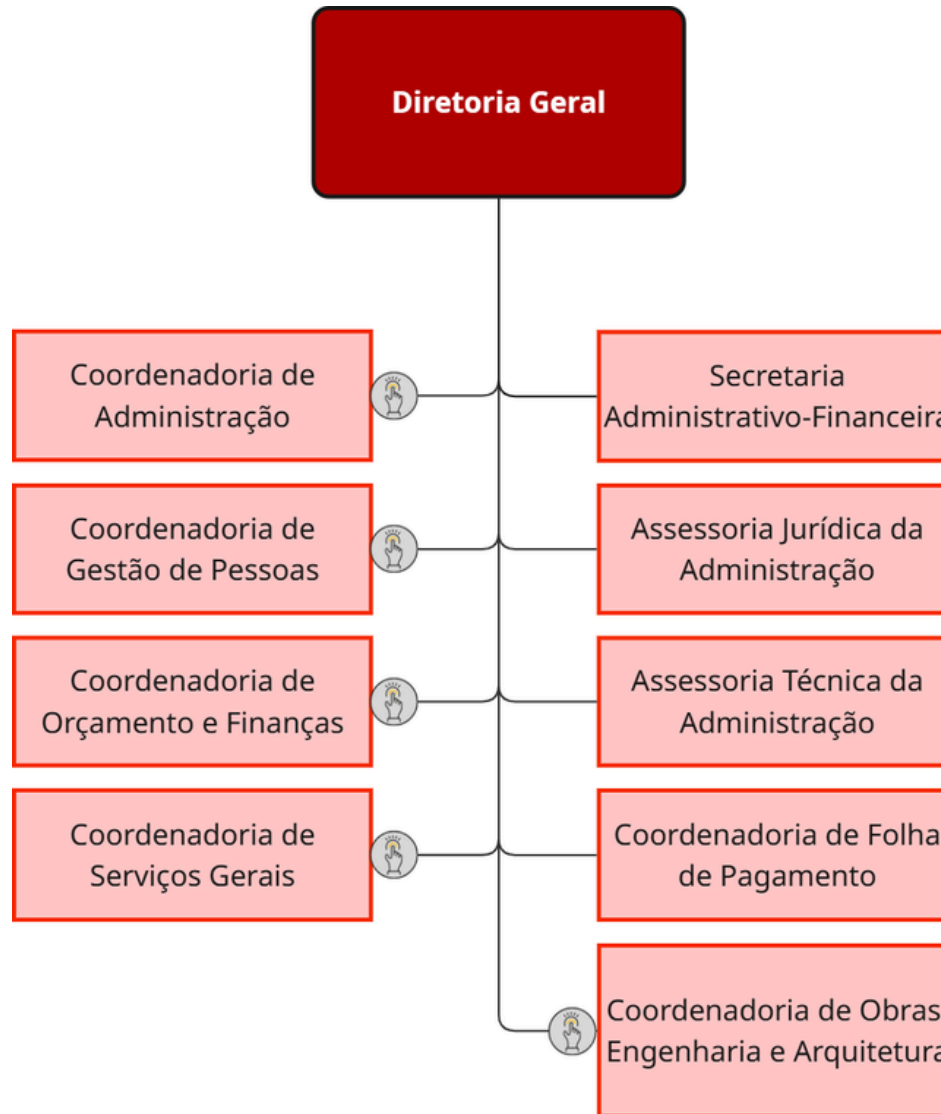

➔ A estrutura da Diretoria Geral é definida pelo Ato Regulamentar nº 22/2020-GPGJ (Regimento Interno da Procuradoria-Geral de Justiça).

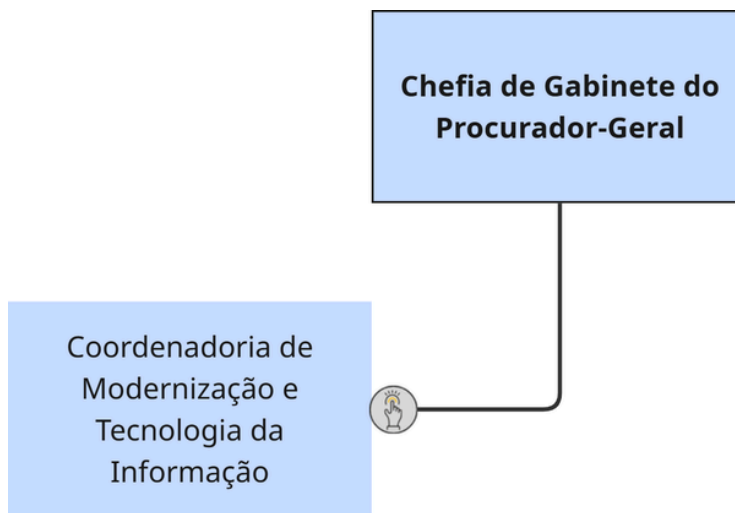

➔ A estrutura da Chefia de Gabinete do Procurador-Geral de Justiça é definida pelo Ato Regulamentar nº 22/2020-GPGJ (Regimento Interno da Procuradoria-Geral de Justiça).

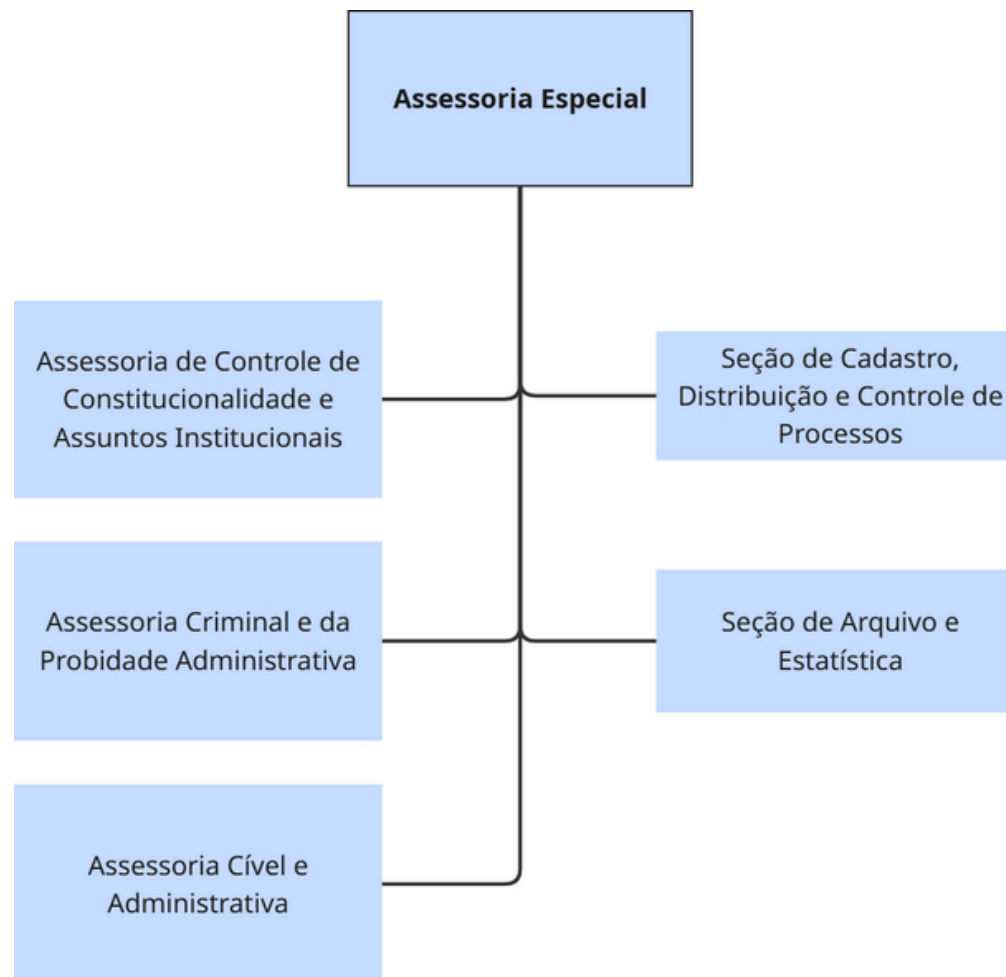

➔ A estrutura da Assessoria Especial é definida pelo Ato Regulamentar nº 48/2020-GPGJ (Disciplina as Atribuições da Assessoria Especial do Procurador-Geral de Justiça).

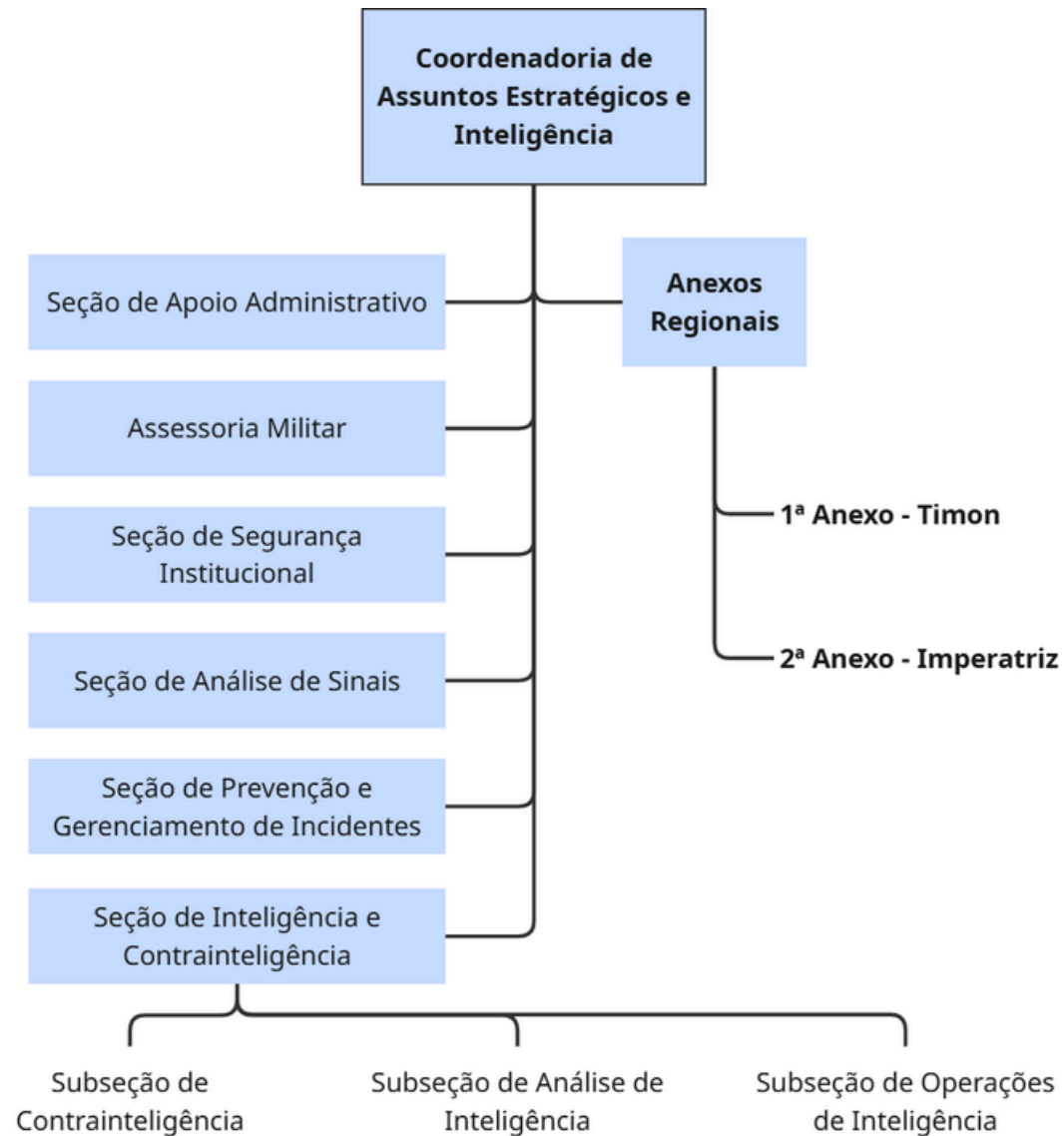

➔ A estrutura da Coordenadoria de Assuntos Estratégicos e Inteligência é definida pelo Ato Regulamentar nº 22/2020-GPGJ (Regimento Interno da Procuradoria-Geral de Justiça) e pelo Ato Regulamentar nº 08/2022-GPGJ.

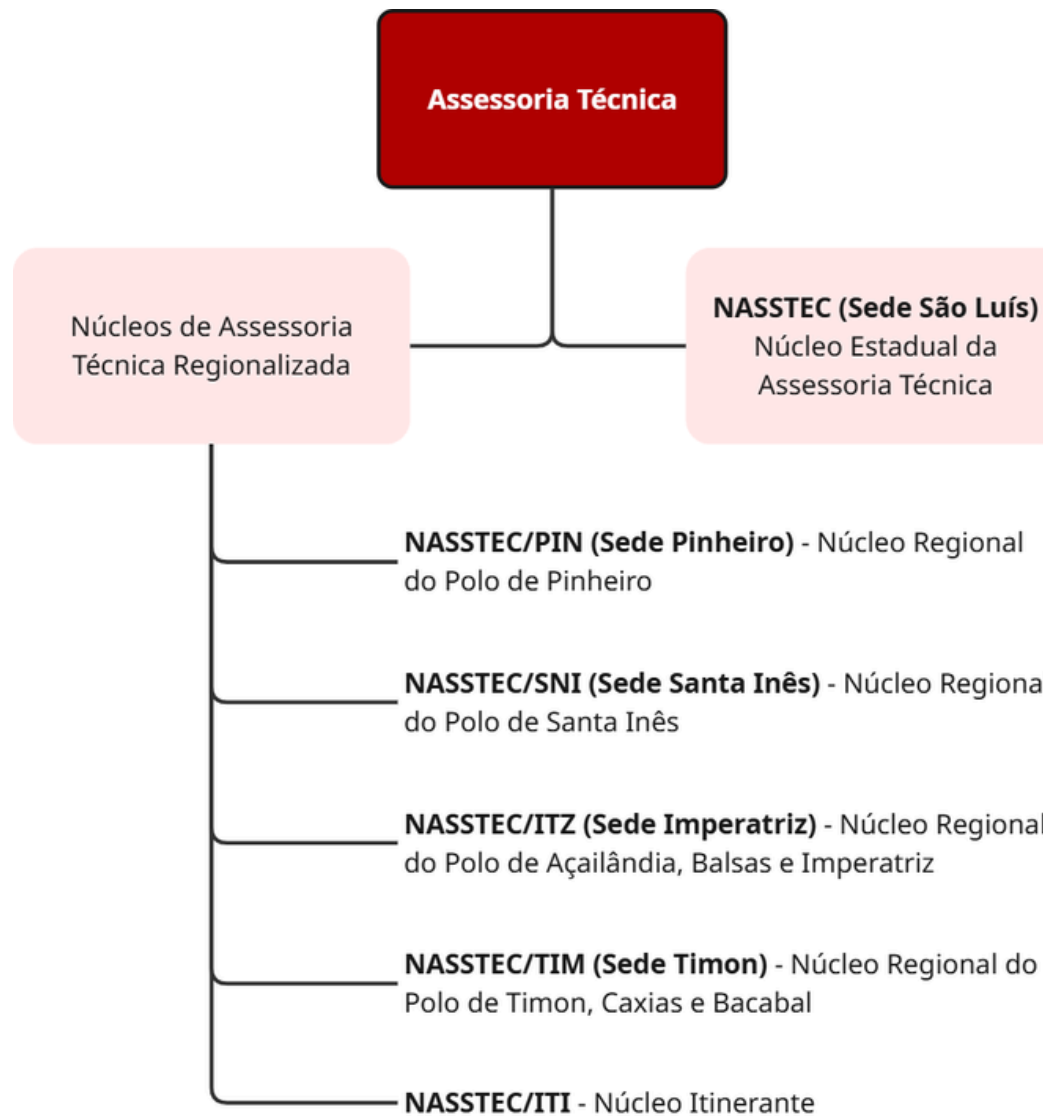

➔ A estrutura da Assessoria Técnica é definida pelo Ato Regulamentar nº 22/2020-GPGJ (Regimento Interno da Procuradoria-Geral de Justiça) e pelo Ato Regulamentar nº 52/2021-GPGJ.

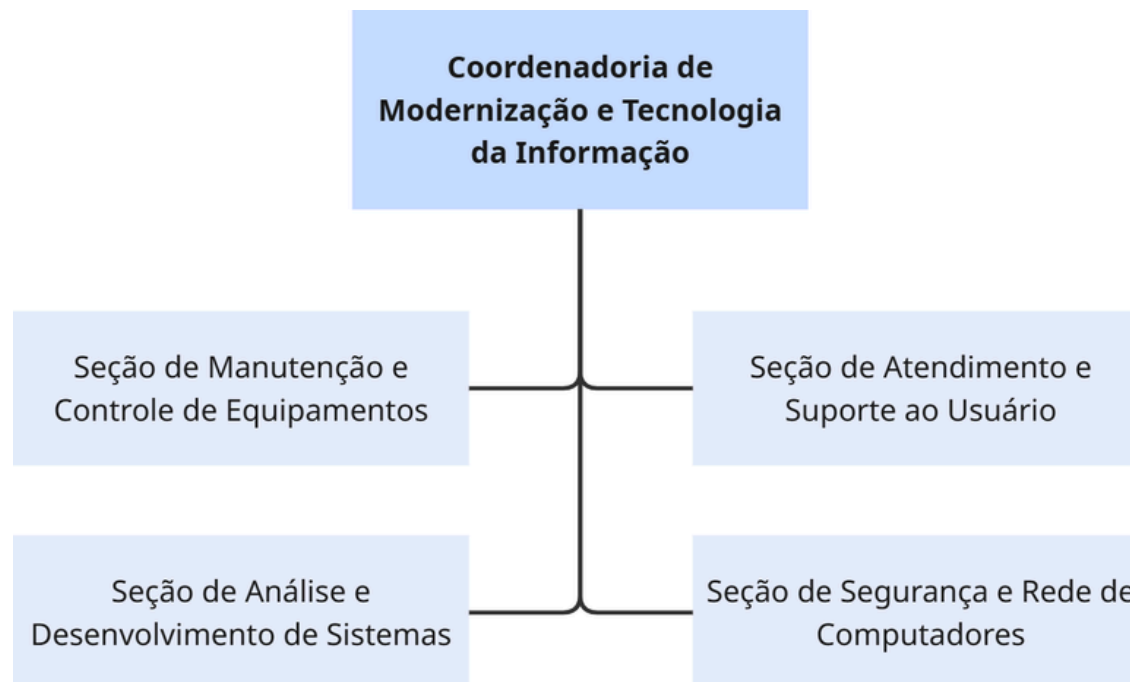

➔ A estrutura da Coordenadoria de Modernização e Tecnologia da Informação é definida pelo Ato Regulamentar nº 22/2020-GPGJ (Regimento Interno da Procuradoria-Geral de Justiça).

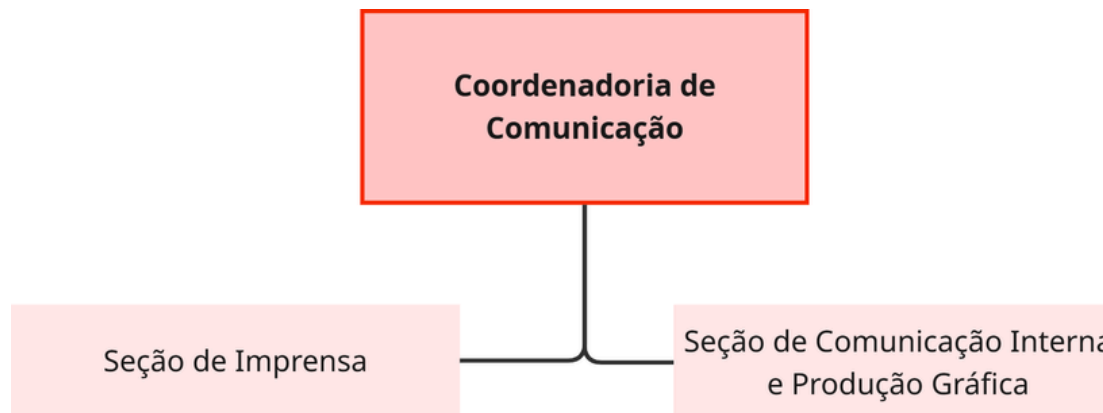

➔ A estrutura da Coordenadoria de Comunicação é definida pelo Ato Regulamentar nº 22/2020-GPGJ (Regimento Interno da Procuradoria-Geral de Justiça).

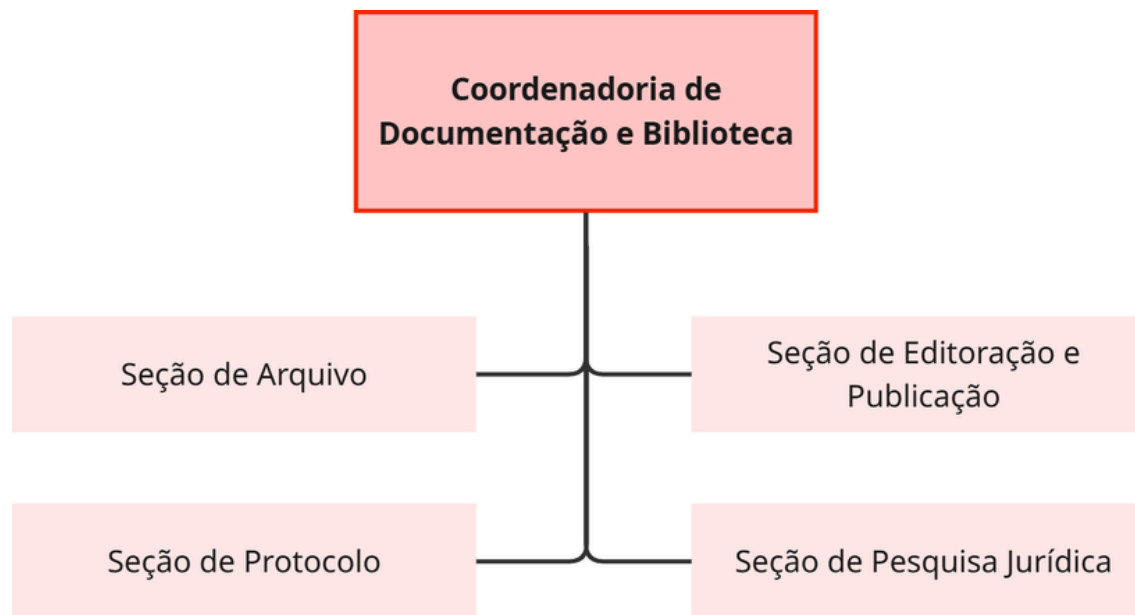

➔ A estrutura da Coordenadoria de Documentação e Biblioteca é definida pelo Ato Regulamentar nº 22/2020-GPGJ (Regimento Interno da Procuradoria-Geral de Justiça).

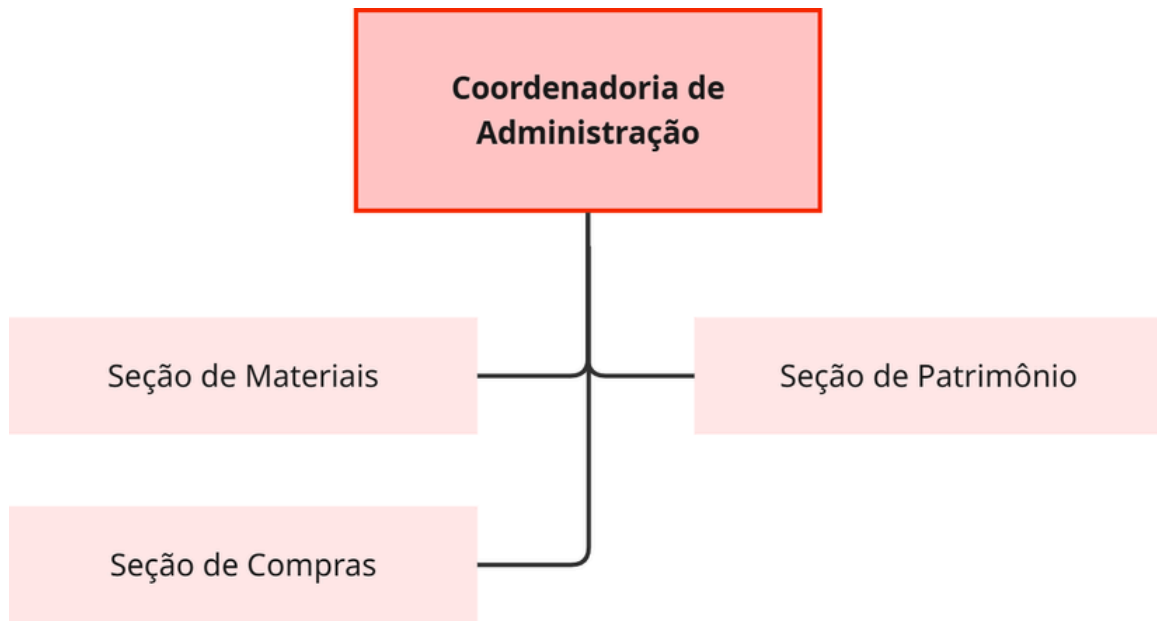

➔ A estrutura da Coordenadoria de Administração é definida pelo Ato Regulamentar nº 22/2020-GPGJ (Regimento Interno da Procuradoria-Geral de Justiça).

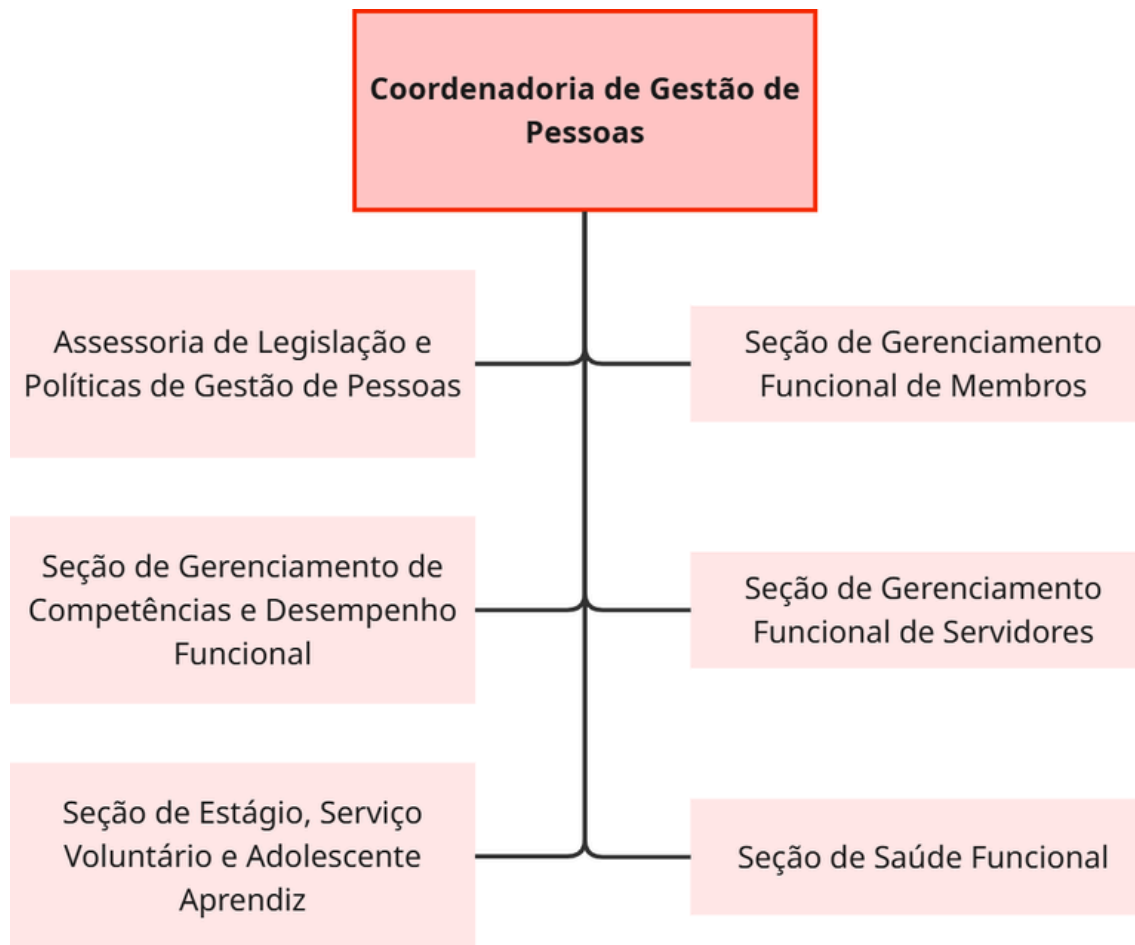

➔ A estrutura da Coordenadoria de Gestão de Pessoas é definida pelo Ato Regulamentar nº 22/2020-GPGJ (Regimento Interno da Procuradoria-Geral de Justiça).

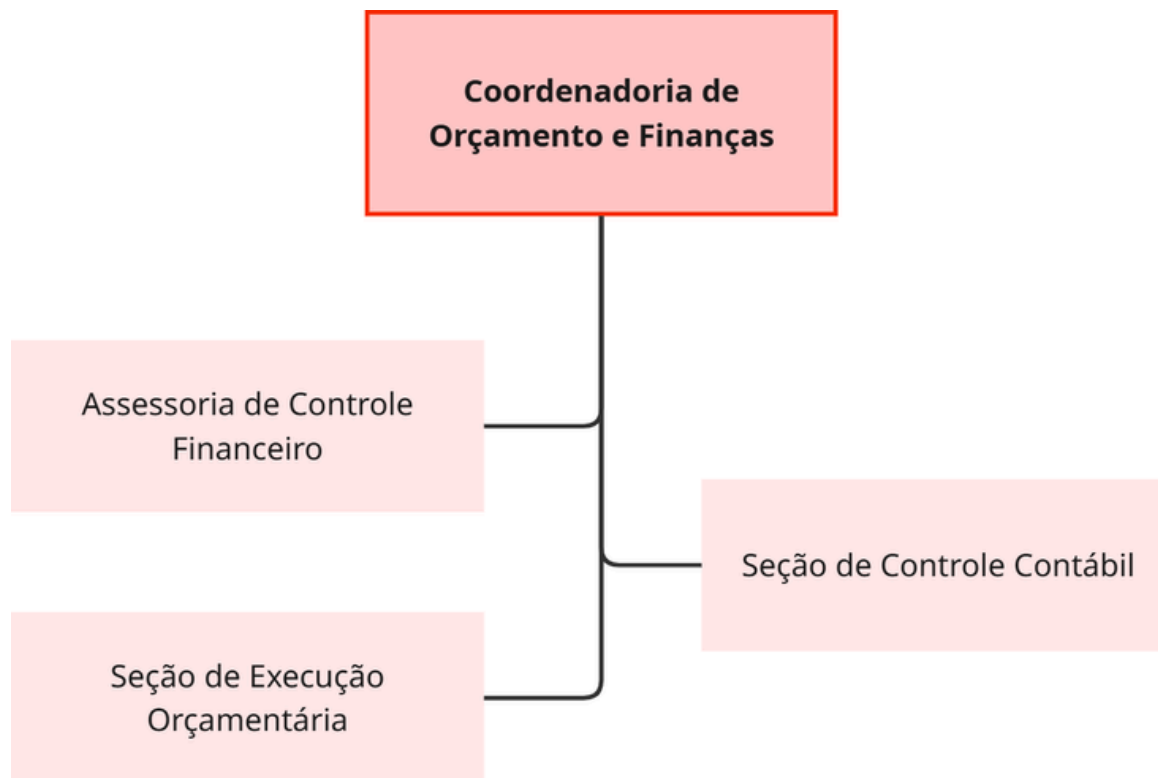

➔ A estrutura da Coordenadoria de Orçamento e Finanças é definida pelo Ato Regulamentar nº 22/2020-GPGJ (Regimento Interno da Procuradoria-Geral de Justiça).

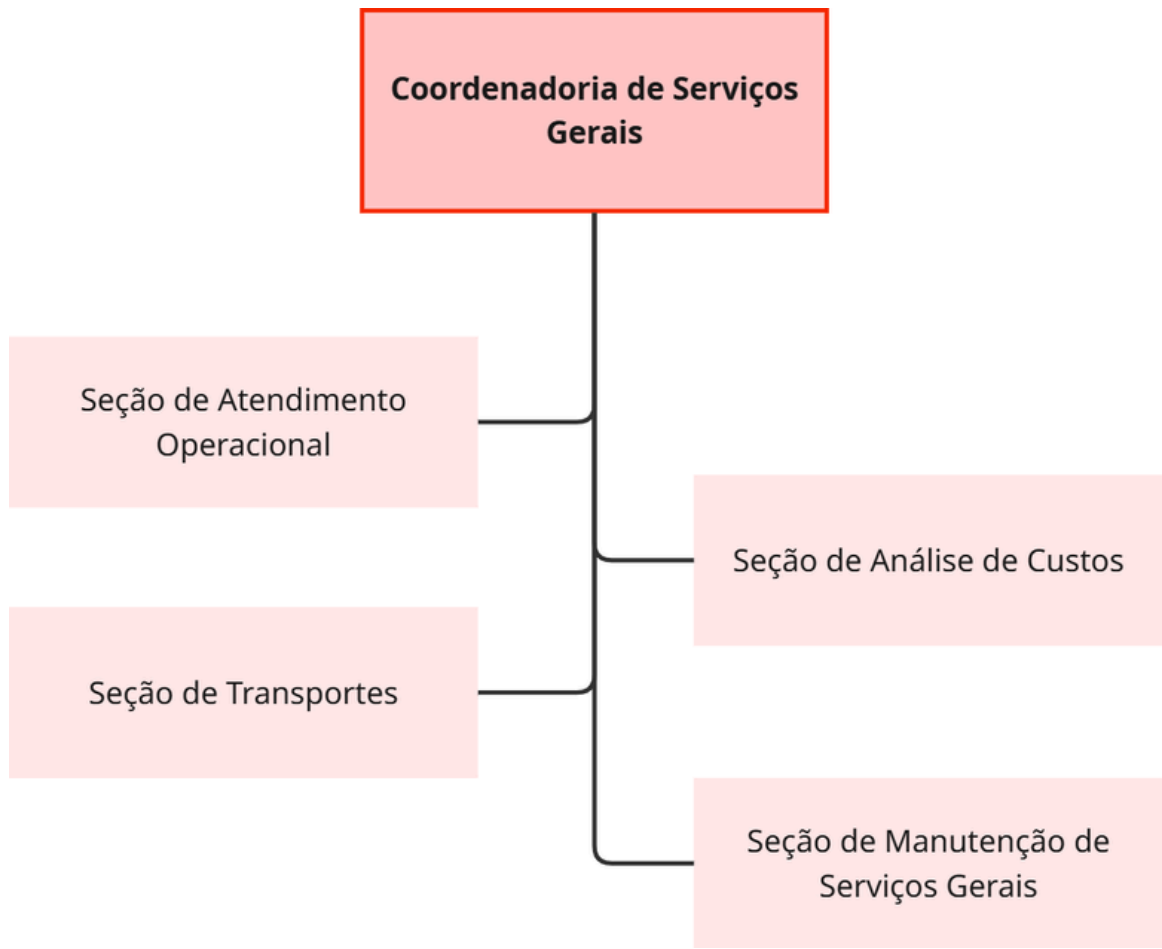

➔ A estrutura da Coordenadoria de Serviços Gerais é definida pelo Ato Regulamentar nº 22/2020-GPGJ (Regimento Interno da Procuradoria-Geral de Justiça).

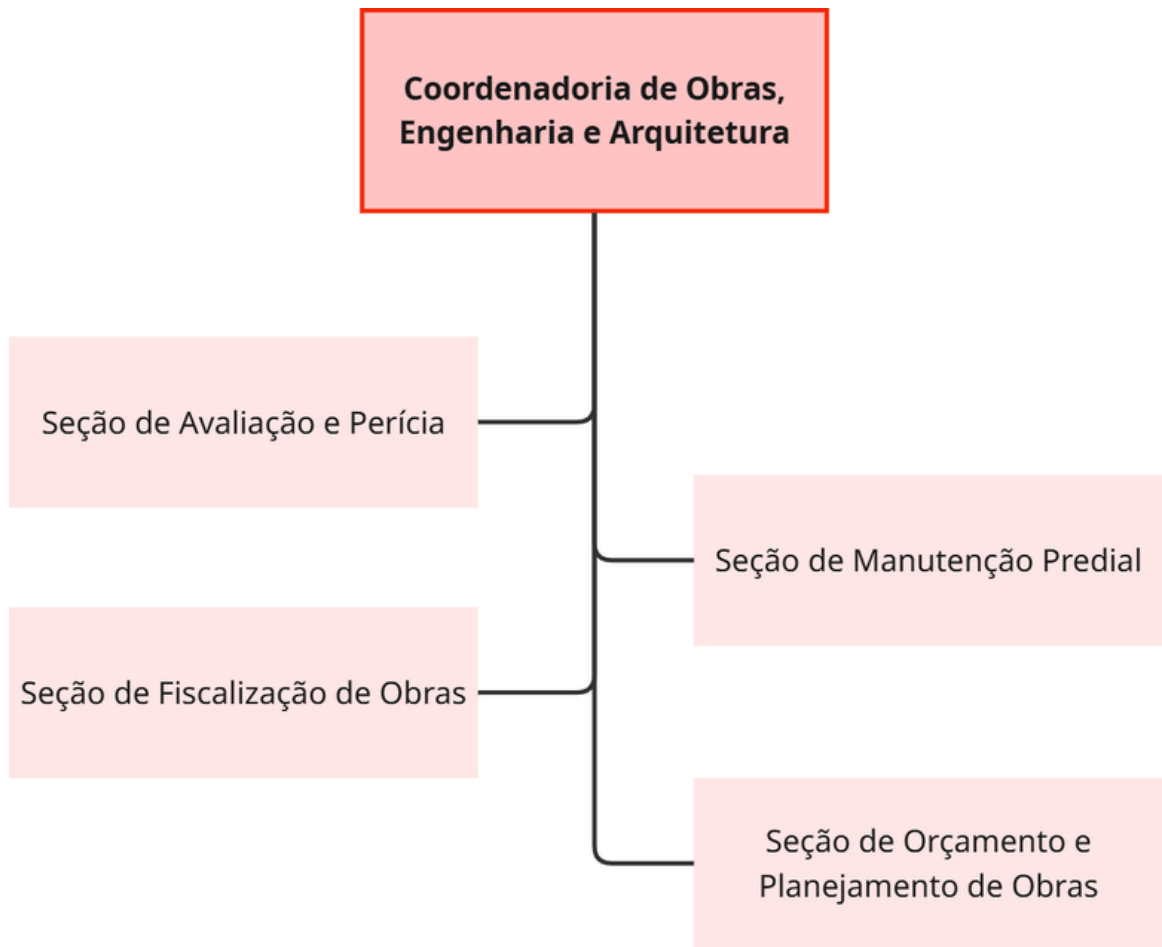

➔ A estrutura da Coordenadoria de Obras, Engenharia e Arquitetura é definida pelo Ato Regulamentar nº 22/2020-GPGJ (Regimento Interno da Procuradoria-Geral de Justiça).

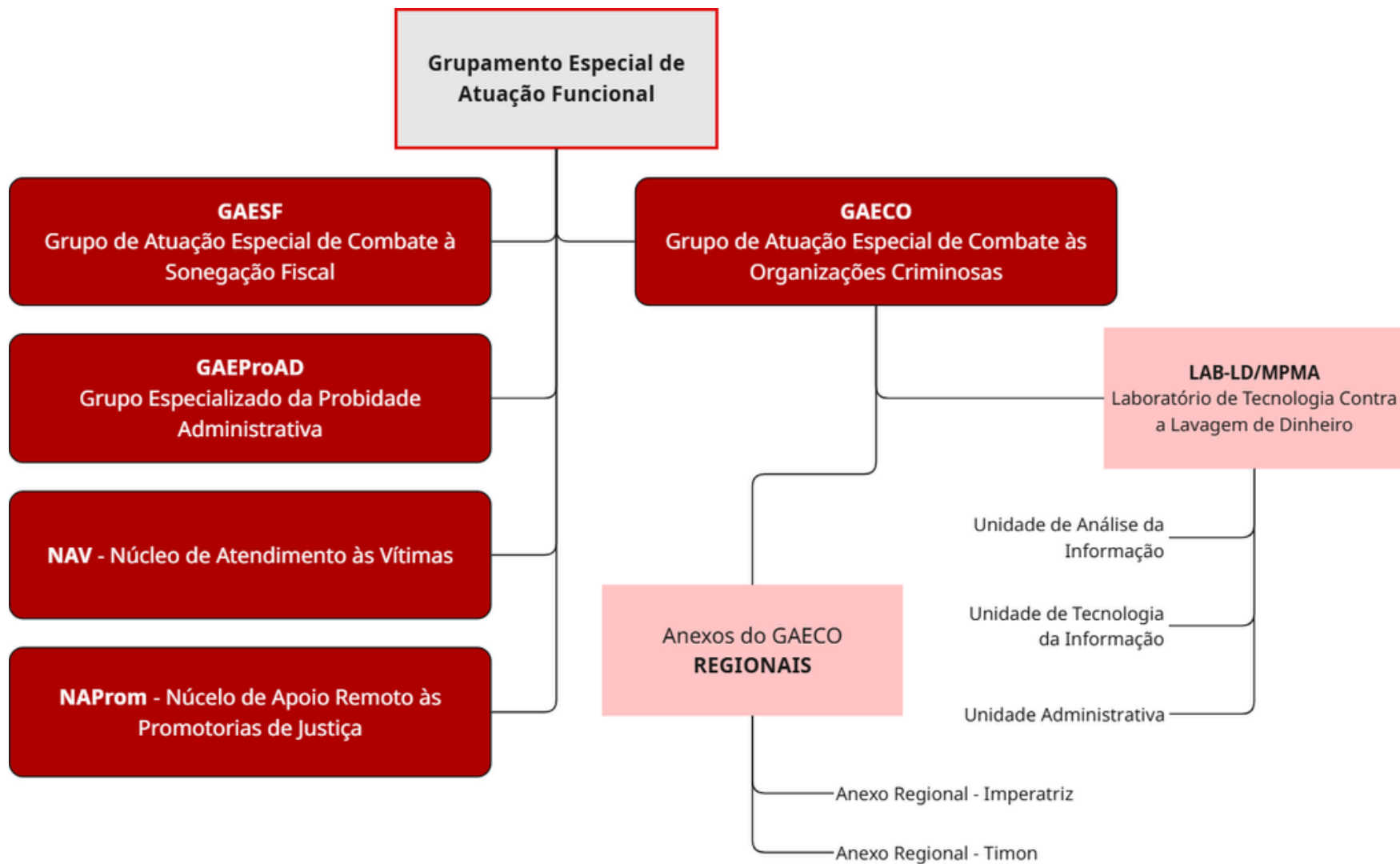

➔ A estrutura do Grupamento Especial de Atuação Funcional é definida pelos Atos Regulamentares nº 22/2020 (Regimento Interno da Procuradoria-Geral de Justiça) e nº 13/2017 - GPGJ, pelas Resoluções nº 06/2002, nº13/2011, nº 129/2023 e nº 136/2023 do Colégio de Procuradores de Justiça do Ministério Público (CPMP), pelos Atos nº 496/2016, nº 672/2017, nº 689/2017 e nº 283/2019 - GPGJ.

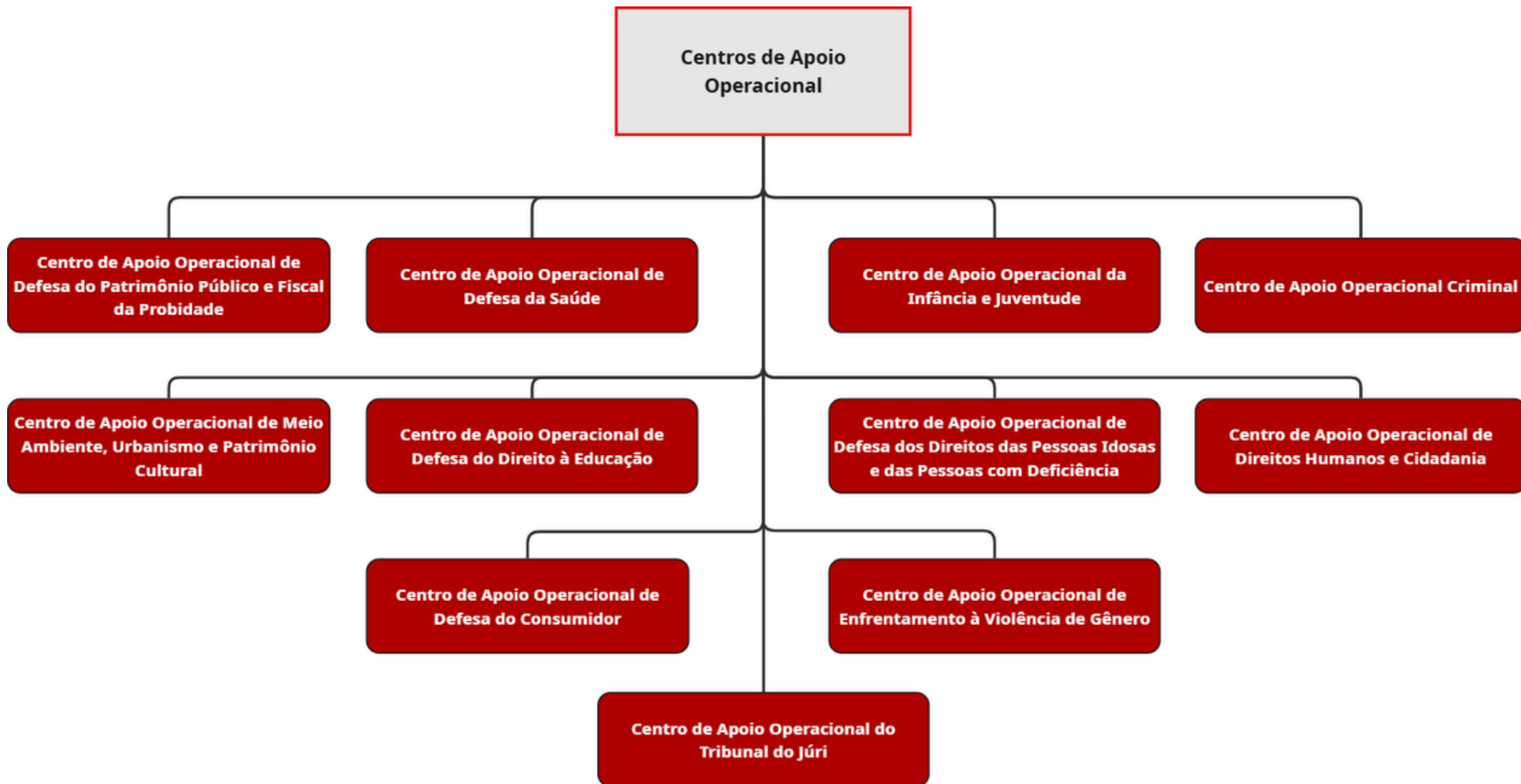

➔ A estrutura dos Centros de Apoio Operacional é definida pelo Ato Regulamentar nº 22/2020-GPGJ (Regimento Interno da Procuradoria-Geral de Justiça) e pelo Ato Regulamentar nº 33/2022 - GPGJ.

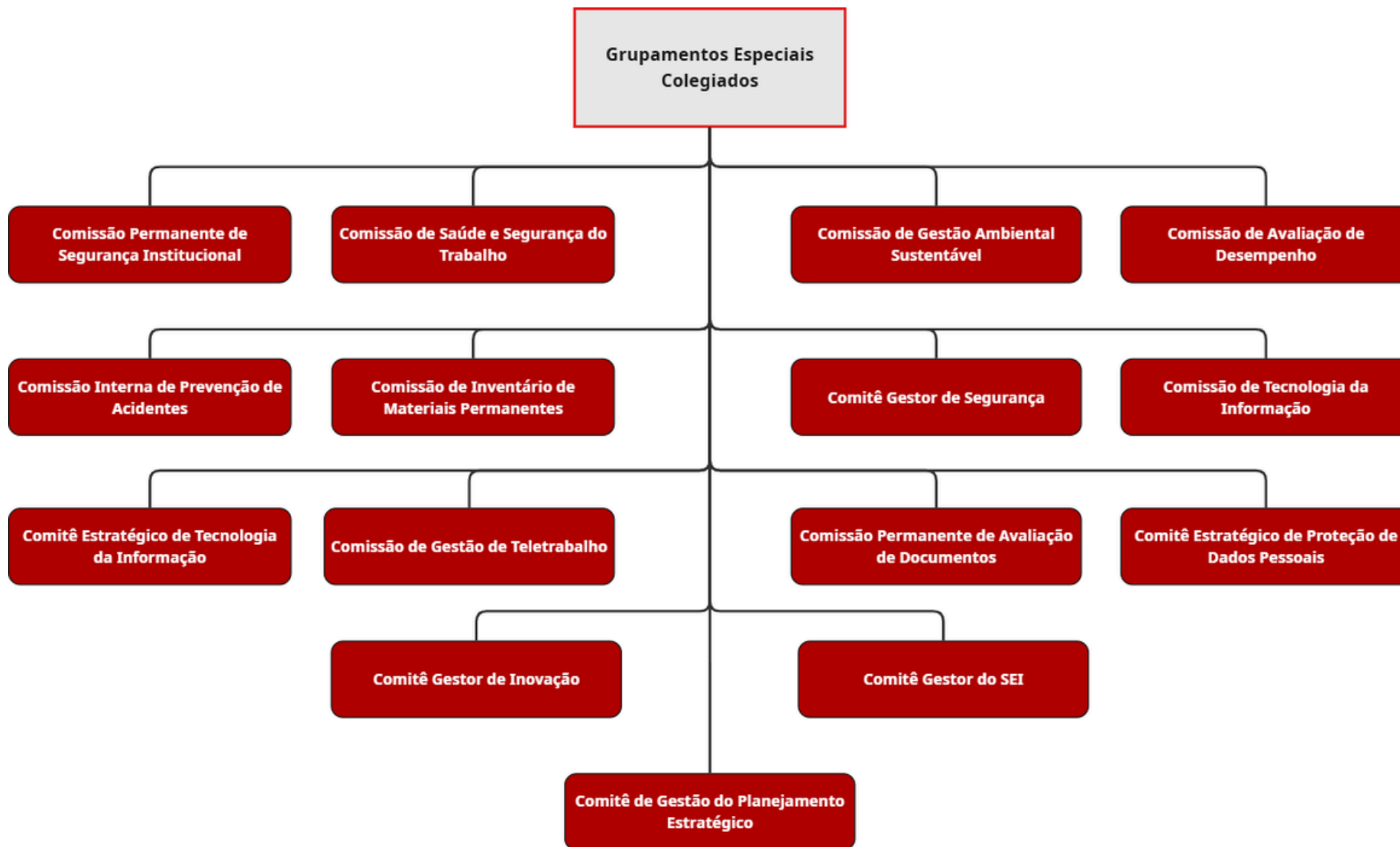

➔ A estrutura dos Grupamentos Especiais Colegiados é definida pelos Atos Regulamentares nº 22/2020 (Regimento Interno da Procuradoria-Geral de Justiça), nº 13/2011, nº 04/2016, nº 28/2020, nº 01/2021, nº 03/2022, nº 35/2024, nº 26/2022 e nº 02/2025 - GPGJ; Atos nº 403/2016, nº 155/2018 e nº 373/2019 - GPGJ; Ordem de Serviço nº 12/2005; Resolução nº 03/2005 - GPGJ.

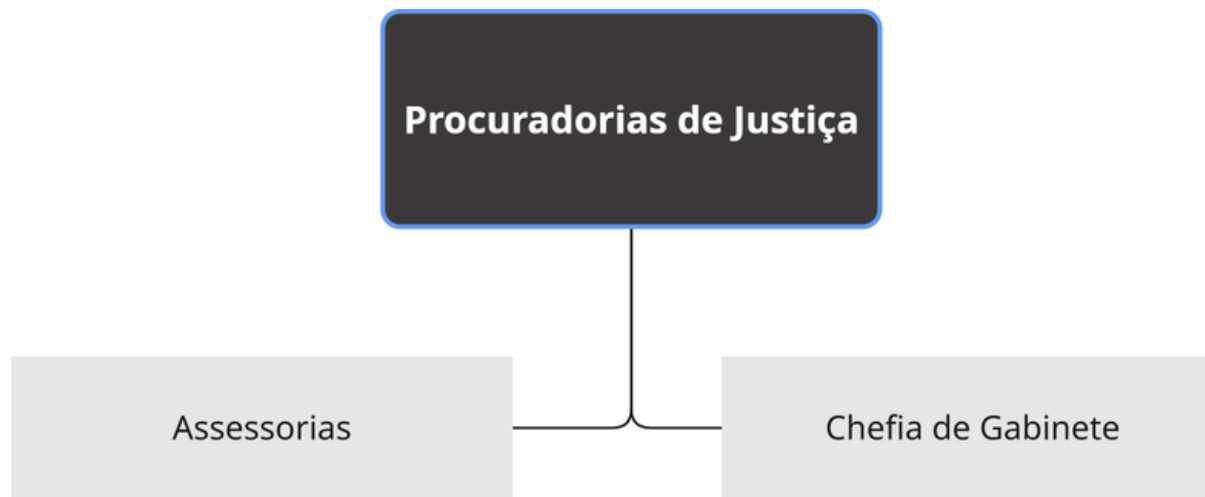

➔ A estrutura das Procuradorias de Justiça é definida pelo Ato Regulamentar nº 22/2020-GPGJ (Regimento Interno da Procuradoria-Geral de Justiça).

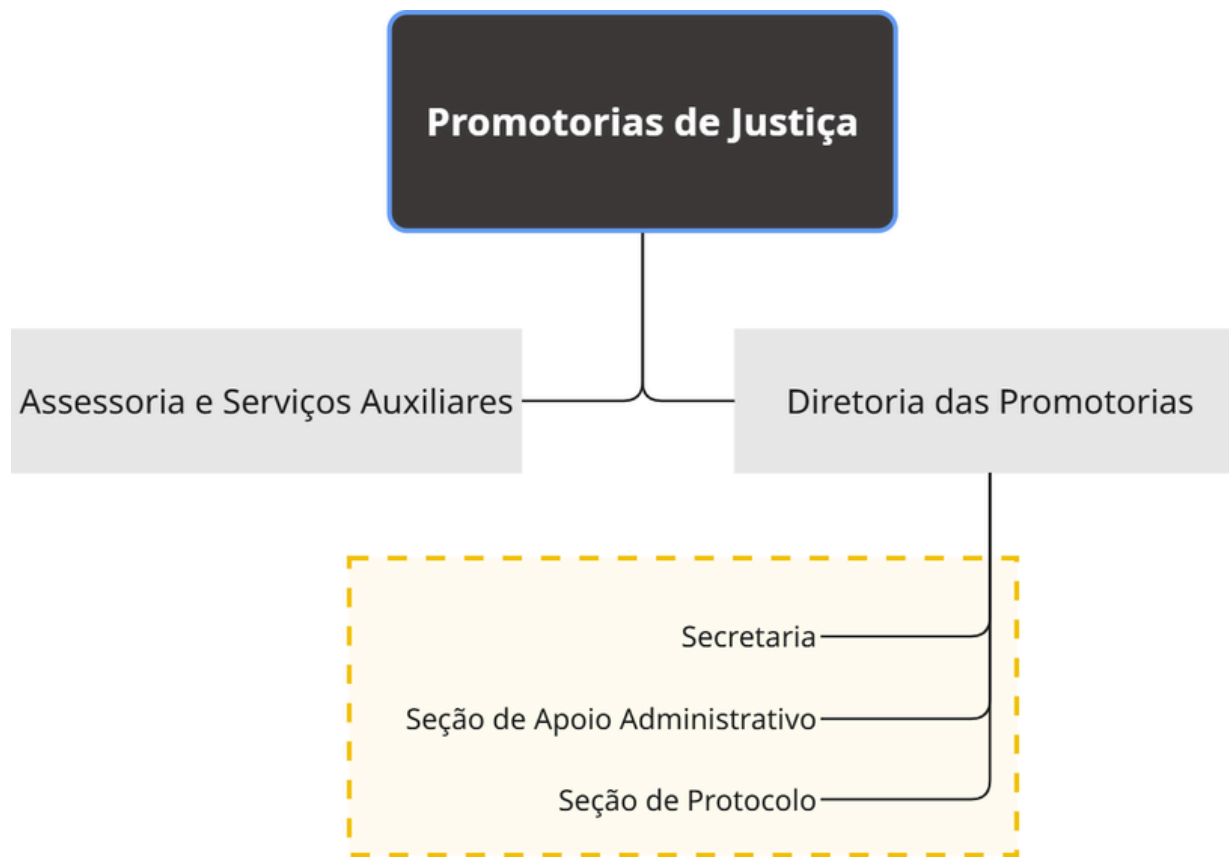

Estrutura Facultativa (art. 11, §1º, do Ato Regulamentar nº 22/2020)

- ➔ A estrutura das Promotorias de Justiça é definida pelo Ato Regulamentar nº 22/2020-GPGJ (Regimento Interno da Procuradoria-Geral de Justiça).

**MINISTÉRIO PÚBLICO DO ESTADO DO MARANHÃO
PROCURADORIA-GERAL DE JUSTIÇA**

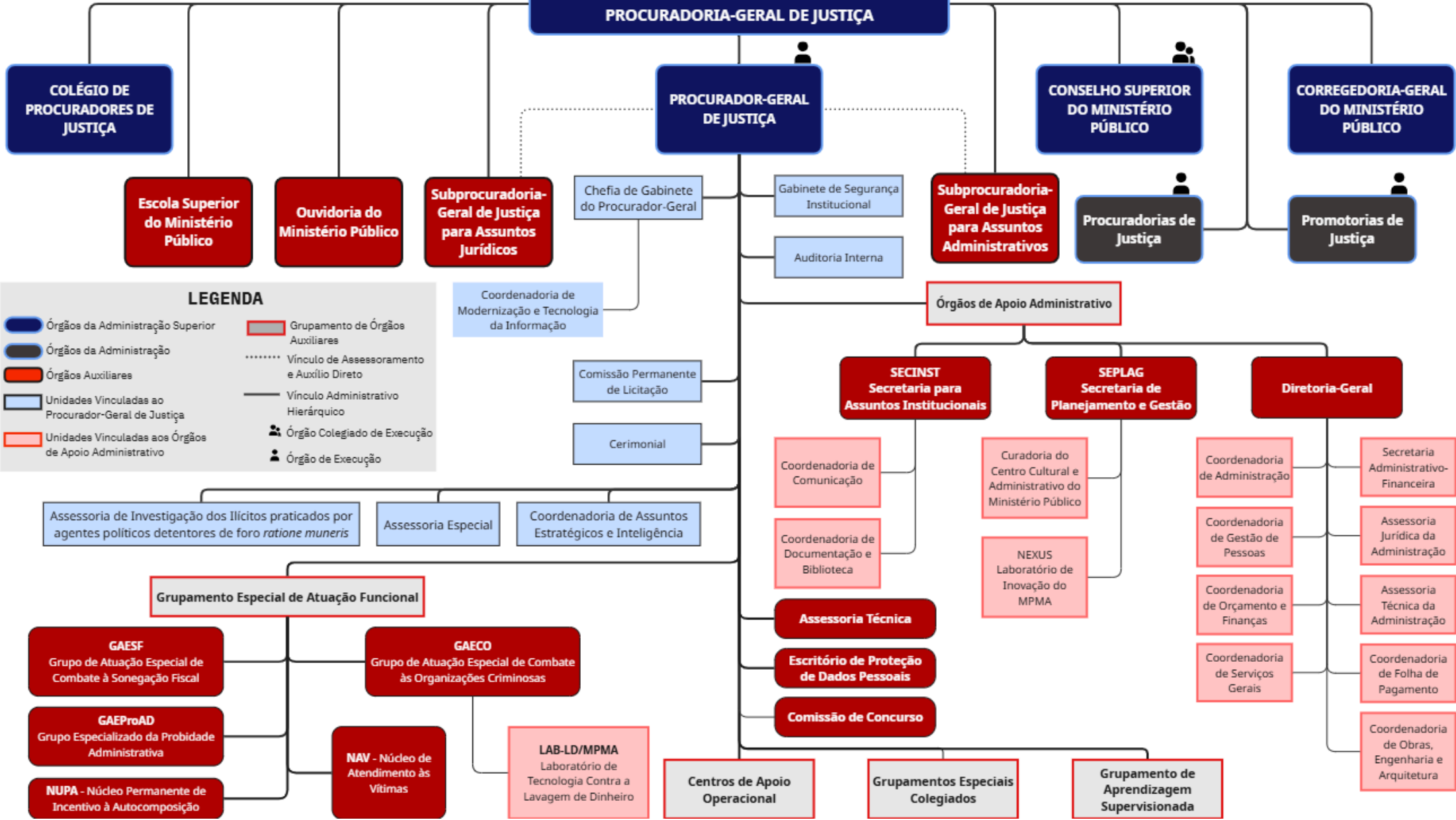

LEGENDA

- Órgãos da Administração Superior
- Órgãos da Administração
- Órgãos Auxiliares
- Unidades Vinculadas ao Procurador-Geral de Justiça
- Unidades Vinculadas aos Órgãos de Apoio Administrativo
- Grupamento de Órgãos Auxiliares
- Vínculo de Assessoramento e Auxílio Direto
- Vínculo Administrativo Hierárquico
- Órgão Colegiado de Execução
- Órgão de Execução